

乘鳳職達

2026中正徵才月

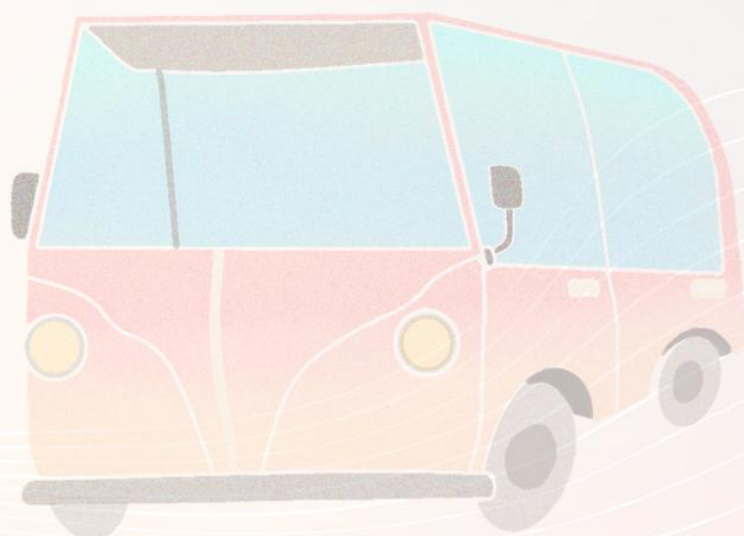

國立中正大學 2026 中正徵才月 活動企劃書

主辦單位：國立中正大學學務處職涯發展中心

目 錄

一、活動簡介	2
二、活動對象	3
三、徵才月活動內容	4
四、預期效益	4
五、活動介紹-就業博覽會	5
六、活動介紹-企業說明會	7
七、企業合作方案	8
八、廣告方案	8
九、報名及繳費辦法	9
十、注意事項	11
十一、聯絡資訊	12
附表：國立中正大學 2026 徵才月重要時程表	

一、活動簡介

活動名稱： 中正徵才月

活動地點： 國立中正大學

活動時間： 2026年3月

主辦單位： 國立中正大學學務處職涯發展中心

活動宗旨：

透過徵才月的系列活動給即將畢業及在學的學生探索的機會，在就博會同時與多家不同產業及規模的企業人資互動，鼓勵學生們勇於多嘗試與挑戰，為即將邁向社會的學子們引導職涯啟航的第一步。後疫情時代，產業結構改變，危機就是轉機，期望學子們在變動的大環境中具有敏感度做出準確的判斷，找到屬於自己的方向。

徵才月提供多元的學習、嘗試、諮詢及與企業互動的機會，期間辦理校園就業博覽會、企業說明會、職涯講座、工作坊及實習說明會等精彩活動，讓中正的學生可以盡情體驗、探索未來方向。徵才月擔任企業與學生之間的橋梁，讓學生與不同企業、以及各個領域的人才近距離接觸與互動，除了與業界接軌之外，也能藉此擴展視野、找到適才適所的職涯方向。

二、活動對象

對象	涵蓋
中正大學學生	學士班、碩士班、碩士在職專班、博士班
雲嘉地區大學學生	嘉義大學、南華大學、雲林科技大學、 虎尾科技大學、吳鳳科技大學等

中正大學在學學生

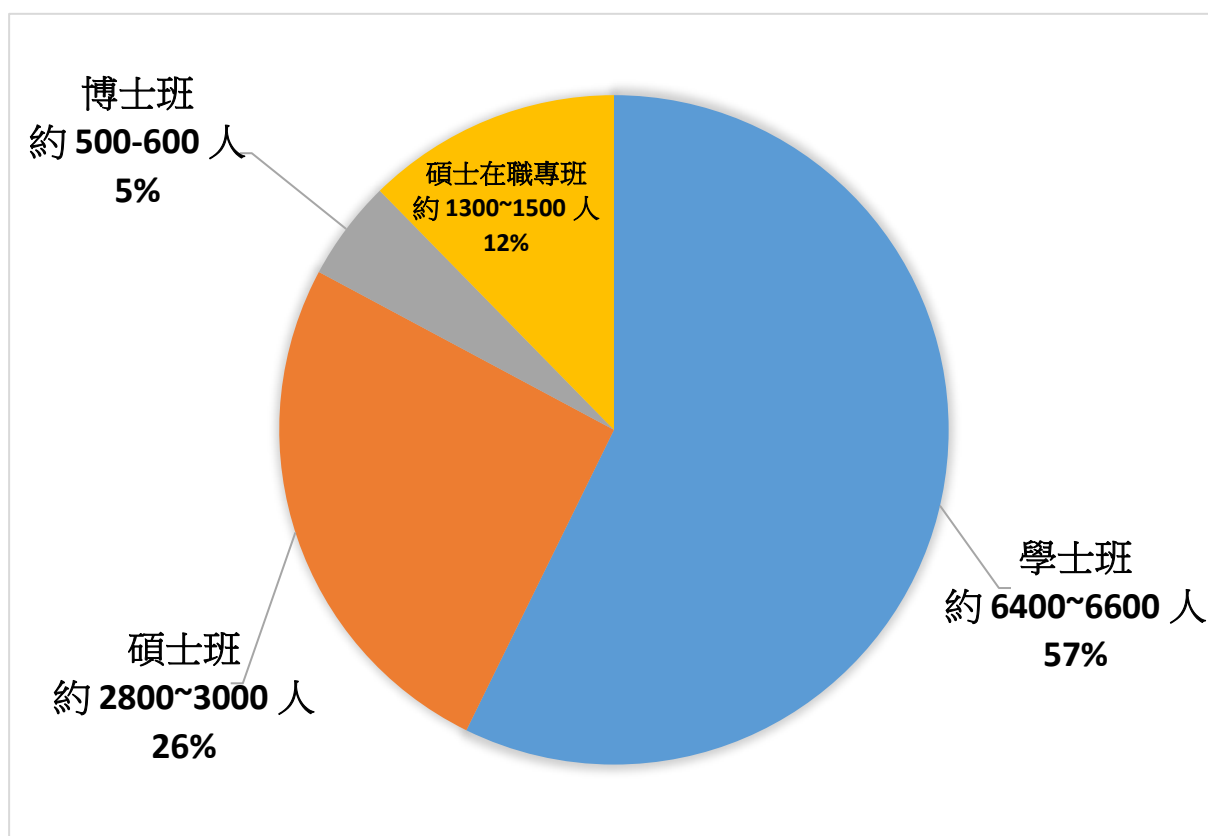

三、徵才月活動內容

1. 就業博覽會&企業說明會

透過就業博覽會與企業說明會，企業可以面對面與學生接觸，給予學生公司相關資訊、職缺、就業環境等豐富知識，幫助學生了解未來就業方向，企業除了可以直接了解現今學生的需求、發展方向外，也可以樹立形象、擴展在學生族群中的知名度。

2. 其他彈性合作模式

我們非常歡迎各式各樣的企業，不論是跨國公司、大型企業、傳統產業、新創公司或是個人工作室參加中正徵才月活動，若貴公司有不同的需求，我們也樂意提供其他彈性的合作方式。若有此需求，歡迎聯絡徵才月公關組人員。

四、預期效益

1. 對貴公司

藉由本活動，參與的單位可以與即將進入社會的新鮮人進行面對面的雙向交流。透過對話與面談，對應徵者進行工作適配性的判斷與檢核。一來讓初入社會的學子們更加瞭解各單位的組織目標、組織願景以及運作方式，二來各單位亦可從中取得優秀的人才，降低傳統人事招募的成本、提昇組織運作的績效。

除此之外，參與本系列活動除了有助於提昇貴單位在大學的組織能見度與知名度外，更可以提高藉由參與校園活動的方式，達成組織社會責任與回饋，贏得知名度與提高社會形象。

2. 對彰雲嘉地區學、碩、博士生

多元化的參展產業，可以讓不同科系背景的學子們多方面瞭解各種不同的職場環境，增進自我對產業的認識，更進一步尋覓適合自我的工作領域，以發展個人興趣與專長，貢獻己學於社會。並讓學生們透過本系列活動的參與，提前進行自我的生涯發展與職涯規劃，體驗職場現況，發展自我競爭力及學習動機，更具體地朝自我的人生目標邁進。

五、活動介紹-就業博覽會

1.活動時間：2026 年 3 月 19 日 (四) 上午 10 點 30 分至下午 4 點

2.活動場地：國立中正大學紫荊大道

3.攤位費用：請參照第七項企業合作方案。

4.攤位配備：

阿里山帳篷一頂 (長 3 公尺、寬 3 公尺、高 2.2公尺，三面圍布)、單位名稱吊牌一個、長條桌一張、桌巾、摺疊椅 5 張、支援插座*1、支援無線網路、午餐5份免費提供。若需加桌椅或需現場支援工讀同學，需另申請及收費，相關事項請另洽徵才月公關。

5.攤位位置

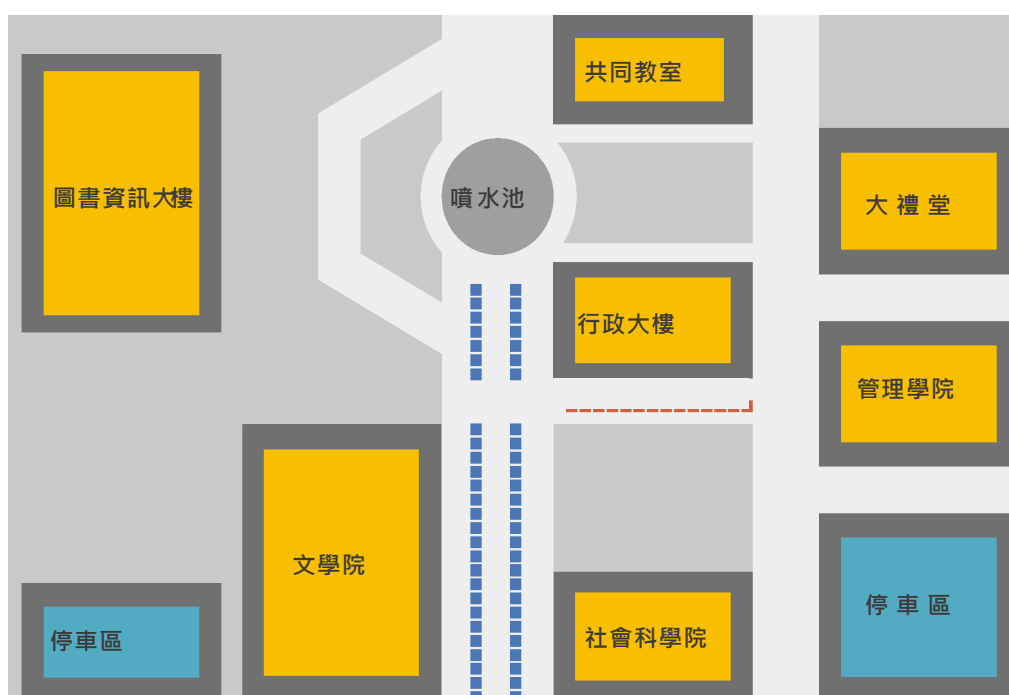

■ 攤位位置

6.攤位示意圖

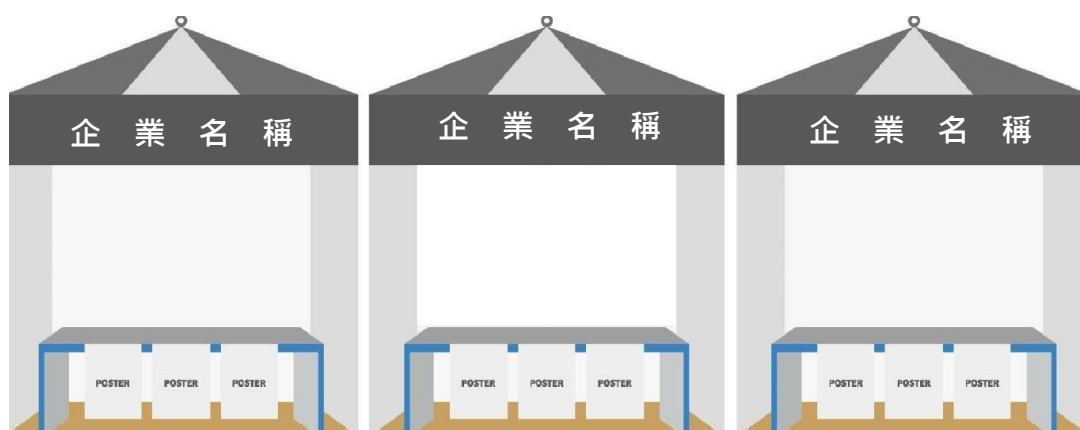

(攤位示意圖：阿里山帳篷一頂—長 3 公尺、寬 3 公尺、高 2.2 公尺，三面圍布)

六、活動介紹-企業說明會

1. 活動時間：2026年3月份 (3/9~17、3/23~27 上班日中午時段)

提供中午12:10-13:00 或 13:10-14:00 兩場次時段可供選擇。

2. 活動場地：

12:10-13:00 時段行政大樓東棟4樓國際會議廳 (120人)、

13:10-14:00 時段行政大樓東棟3樓宴會廳 (200人)。

3. 場次費用：請參照第七項企業合作方案。

4. 活動內容：本活動透過企業說明會的方式使同學能了解目前產業脈動以及各公司之特色、未來發展方向與人力招募需求，並於每場說明會尾聲讓同學與企業有互動問答機會，使學生能將其對於職場、產業以及該企業之疑惑得以獲得解答。請企業準備相關文宣，供與會同學、校友參考。

5. 空間配備：每場次主辦單位提供配備如下：筆電、麥克風、單槍投影機、單槍投影布幕、三孔、兩孔 110V 插座。



4樓國際會議廳場地



3F宴會廳場地

七、企業合作方案

企業方案 報名、匯款方式請參照第九項報名及繳費辦法

企業說明會場次 X1

7,000 元

就業博覽會攤位 X1

9,999 元

指定靠近走道位置費用

+2000 元

攤位編號參考圖

實際攤位號碼將依報名情況予以調整

音控		活動舞台	
1	A區(50張椅子)		53
2			54
3			55
4			56
5			57
6			58
7			59
8			60
9			61
10			62
11			63
12			64
13			65
走道			
14	B區		66
15			67
16			68
17			69
18			70
19			71
20			72
21			73
22			74
23			75
24			76
25			77
26			78
27			79
28			80
29			81
30			82
31			83
32			84
33			85
走道			
34	B區		86
35			87
36			88
37			89
38			90
39			91
40			92
41			93
42			94
43			95
44			96
45			97
46			98
47			99
48			100
49			101
50			102
51			103
52			104
氣球拱門		本校大門	

就業博覽會指定靠近走道位置收費方案

說明：

(一) 指定靠近走道位置(編號14、33、34、66、85、86)之攤位，有較大的彈性可進行企業攤位佈置設計，費用加計2000元。

(二) 其餘位置均由主辦單位安排。

上述編號為相對位置，實際攤位編號將依報名情況予以調整

優先次序：

1. 付費指定位置者，以報名2個攤位之企業優先。
2. 同時有多家企業報名付費指定位置者，以報名先後順序安排至額滿為止。

八、廣告方案

1. 廣告方式

本活動活動採官網 EDM 方式輪播，預計瀏覽人數可達 5,000人次以上，企徵官網首頁以輪播方式刊登企業簡介資料、人才招聘資訊。

2. 廣告費用

彩色 EDM 廣告(寬1800x高2400)：5,000 元

(最多20家，先搶先贏，將依繳款及檔案提供之順序刊登)

3. 廣告刊登申請：匯款方式請參照第九項報名及繳費辦法

九、報名及繳費辦法

1. 報名方式

- a、 進入中正大學徵才月網頁，登入報名網頁進行報名程序。
- b、 企業登入，依序填完報名表單。
- c、 報名成功 (將收到報名成功信)。
- d、 審核通過後(約三個工作日)，會再收到通知郵件。企業亦可於登入狀態下查詢審查結果。
- e、 繳款期間：2026年1月2日~1月15日。依本校收到之日期開立收據。
- f、 職涯發展中心將在收到報名費用後三個工作日內，以掛號寄出收據。

2. 報名期間

2025 年 11 月 20 日(四) 10 : 00 開放預約企業說明會場次(至額滿)

2025 年 11 月 20 日(四) 10 : 00 起開放博覽會/說明會線上報名表單

至 2025 年 12 月 31 日截止

3. 繳費方式

請依繳費說明進行匯款。

繳費截止：2026 年 1 月 15 日

● 注意事項

a、公庫帳戶僅臨櫃匯款，請勿線上轉帳，不便之處請見諒。

b、本校將於收到報名相關費用後，立即開立收據，收據月份以

本校收到報名費之日為準。

c、本校統一編號：06313774。

d、費用繳納後，企業不得以任何理由要求退費

十、注意事項

- 1.參與就業博覽會之單位請於就業博覽會活當日 **上午 10 : 00** 前辦理報到。
- 2.各單位欲刊登於活動訊息之資料，請於2026年2月5日前，上傳至本活動網站之作業平台，如有詢問事宜本團隊將於2月5日前主動與貴單位聯繫校對。
- 3.主辦單位將於就業博覽會活動前5天以電子郵件方式寄發行前說明、現場路線圖、停車證等，並公告於官網。若未收到者可自行至官網下載，或來電洽詢。
- 4.各項活動之報名單位，歡迎提供各式資料或文宣品供同學索取，但不得有從事商業行銷或買賣行為，如有違反者，主辦單位得強制停止活動進行。
- 5.就博會當天請勿使用任何音響設施，包括麥克風、音箱、喇叭、擴音器等，以免妨礙其他參加企業。
- 6.嚴禁在會場內外及出入口散發非屬就博會內容之傳單、海報。
- 7.筆電及延長線請自備，如需要購買文具或其他物品，請至本校活動中心麗文書局或全家便利商店購買（位在會場附近，請詢問服務同學）。
- 8.就業博覽會**宣傳物品**如需先行寄到本校，請於3月13日前(若有調整將另於官網公告)寄到：
地址：嘉義縣民雄鄉大學路一段168號 國立中正大學學務處 簡秋芬小姐收。
電話：05-2720411#12003
並於就博會當天報到時派員前往指定地點領取包裹。
9. 當日活動結束後，若有物品要寄回公司，可自行前往本校活動中心一樓「郵局」寄送。 (若屆時可提供貨運服務再另行公告)
10. 各企業務必將車輛停放本校所規定停車場，以免被開罰單。**停車費請於離場前自行繳納。** (委外布置廠商之車輛亦同，造成不便請見諒)
11. 活動結束後，應清除各項布置及垃圾，並請協助置放於垃圾子母車(位於14號攤位旁)、委外裝潢者須拆除並自行清運。若逕行於攤位留下裝潢或垃圾者，未來將不歡迎貴單位至本校設攤。

十一、聯絡資訊

- 活動報名：<https://gc.ccu.edu.tw/> --(企業報名)
- 網頁管理員：陳小姐 admcmj@ccu.edu.tw

企徵團隊

- 2026企徵團隊信箱：ccucareer115@gmail.com

本校行政總策劃

- 學務處職涯發展中心 承辦人 陳小姐

電話 05-272-0411 #12202 / 信箱 admcmj@ccu.edu.tw

中心公務信箱 aftergrd@ccu.edu.tw

國立中正大學2026徵才月重要時程表

項目	日期 / 時間	內容 / 費用 / 地點	備註
活動報名	時程： 企業說明會場次預約： 2025.11.20 起至額滿 博覽會/說明會線上報名： 2025.11.20～2025.12.31	開放企業線上報名企業說明會/就業博覽會 https://gc.ccu.edu.tw/ ■ 繳費時間： 繳款期間：2026 年 1 月 2 日～1 月 15 日 依本校收到款項的日期開立收據。	本次就博會辦理企業數約計錄取 60 家左右， 請於接到審查結果後，依繳費說明於期限內繳費。 ■ 費用繳納後，企業不得以任何理由要求退費
企業說明會	日期： 2026 年 3 月 9～27 日	提供 12:10-13:00 或 13:10-14:00 中午時段兩場次可供選擇。 ■ 活動場地： 1.行政大樓東棟 4 樓國際會議廳 (120 人) 2.行政大樓東棟 3 樓宴會廳 (200 人)。 ■ 活動費用：新台幣 7000 元 / 一場次 *停車費用請自行繳納	■ 空間配備： 凡報名參與說明會之單位，每場次主辦單位提供配備如下：筆電、麥克風、單槍投影機、單槍投影布幕、三孔、兩孔 110V 插座。
就業博覽會	日期： 2026 年 3 月 19 日(四)	■ 活動場地：國立中正大學紫荊大道 ■ 活動費用：新台幣 9999 元 / 一攤位 *指定位置請參照第七項企業合作方案。 *停車費用請自行繳納	■ 攤位配備： 阿里山帳篷一頂 (長 3 公尺、寬 3 公尺、高 2.2 公尺，三面圍布)、單位名稱吊牌一個、長條桌一張、桌巾、摺疊椅 5 張、插座*1、支援無線網路、午餐 5 份免費提供。若需加桌椅或需現場支援工讀同學，需另申請及收費，相關事項請另洽徵才月公關。